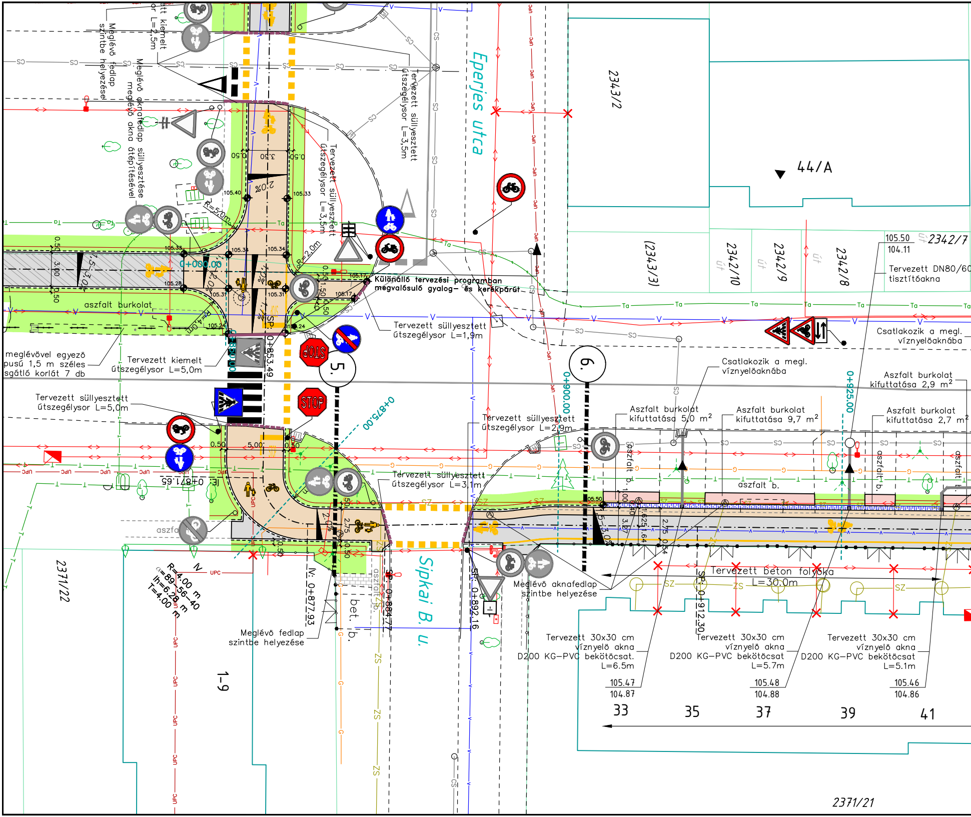
Eperjes utca
Sipkai B. u.
2343/2
44/A
2342/7
(2343/3)
2342/10
2342/9
2342/8
2371/22
2371/21
1-9
Különálló tervezési programban megvalósuló gyalog- és kerékpárút
Tervezett süllyesztett útszegélysor L=1,9m
Csatlakozik a megl. víznyelőaknába
Csatlakozik a megl. víznyelőaknába
105.50
104.11
Tervezett DN80/60 tisztítóakna
Aszfalt burkolat kifuttatása 2,9 m²
Aszfalt burkolat kifuttatása 5,0 m²
Aszfalt burkolat kifuttatása 9,7 m²
Aszfalt burkolat kifuttatása 2,7 m²
Tervezett süllyesztett útszegélysor L=2,9m
Tervezett süllyesztett útszegélysor L=3,1m
Tervezett beton folyóka L=30,0m
Meglévő aknafedlap szintbe helyezése
Tervezett 30x30 cm víznyelő akna D200 KG–PVC bekötőcsat. L=6.5m
105.47
104.87
Tervezett 30x30 cm víznyelő akna D200 KG–PVC bekötőcsat L=5.7m
105.48
104.88
Tervezett 30x30 cm víznyelő akna D200 KG–PVC bekötőcsat L=5.1m
105.46
104.86
33
35
37
39
41
Meglévő fedlap szintbe helyezése
Tervezett süllyesztett útszegélysor L=5,0m
meglévővel egyező típusú 1,5 m széles sgátló korlát 7 db
Tervezett kiemelt útszegélysor L=5,0m
aszfalt burkolat
Meglévő fedlap szintbe helyezése
Meglévő aknafedlap meglévő akna átépítésével süllyesztése
Tervezett kiemelt útszegélysor L=2,5m
Tervezett süllyesztett útszegélysor L=3,5m
Tervezett süllyesztett útszegélysor L=3,5m
0+000.00
0+875.00
0+900.00
0+925.00
SP: 0+853.49
IV: 0+877.93
SP: 0+884.77
SP: 0+892.16
SP: 0+912.30
IE: 0+871.65
R=4.00 m
α=89-56-40
lh=6.28 m
T=4.00 m
R=5.0m
R=2.0m
R=4.0m
2.0%
0.50
3.50
0.50
3.00
5.00
105.40
105.33
105.34
105.34
105.33
105.28
105.31
105.31
105.17
105.24
105.50
5.
6.
STOP
STOP
aszfalt b.
bet. b.
SZ
Ta
SO
V
UPC
G

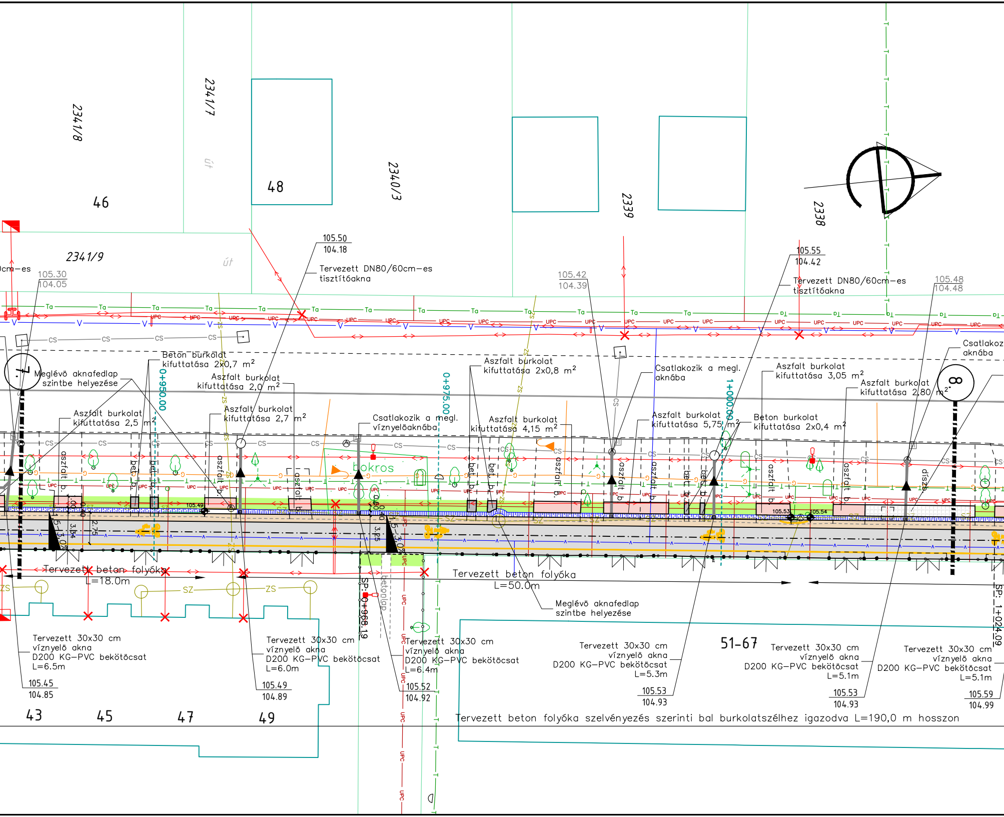
2341/8
2341/7
46
48
2340/3
2339
2338
2341/9
út
út
0cm–es
105.30
104.05
105.50
104.18
Tervezett DN80/60cm–es
tisztítóakna
105.42
104.39
105.55
104.42
Tervezett DN80/60cm–es
tisztítóakna
105.48
104.48
Ta
UPC
V
CS
SZ
ZS
7
8
Meglévő aknafedlap
szintbe helyezése
Beton burkolat
kifuttatása 2x0,7 m²
Aszfalt burkolat
kifuttatása 2,0 m²
Aszfalt burkolat
kifuttatása 2,5 m²
Aszfalt burkolat
kifuttatása 2,7 m²
0+950.00
0+975.00
1+000.00
Csatlakozik a megl.
víznyelőaknába
Aszfalt burkolat
kifuttatása 2x0,8 m²
Aszfalt burkolat
kifuttatása 4,15 m²
Csatlakozik a megl.
aknába
Aszfalt burkolat
kifuttatása 5,75 m²
Aszfalt burkolat
kifuttatása 3,05 m²
Aszfalt burkolat
kifuttatása 2,80 m²
Beton burkolat
kifuttatása 2x0,4 m²
Csatlakoz
aknába
bokros
aszfalt b.
bet. b.
dísz
105.49
105.53
105.54
3.34
2.75
3.25
Tervezett beton folyóka
L=18.0m
Tervezett beton folyóka
L=50.0m
SP: 0+968.19
betonlap
SP: 1+024.09
Meglévő aknafedlap
szintbe helyezése
Tervezett 30x30 cm
víznyelő akna
D200 KG–PVC bekötőcsat
L=6.5m
105.45
104.85
Tervezett 30x30 cm
víznyelő akna
D200 KG–PVC bekötőcsat
L=6.0m
105.49
104.89
Tervezett 30x30 cm
víznyelő akna
D200 KG–PVC bekötőcsat
L=6.4m
105.52
104.92
Tervezett 30x30 cm
víznyelő akna
D200 KG–PVC bekötőcsat
L=5.3m
105.53
104.93
51–67
Tervezett 30x30 cm
víznyelő akna
D200 KG–PVC bekötőcsat
L=5.1m
105.53
104.93
Tervezett 30x30 cm
víznyelő akna
D200 KG–PVC bekötőcsat
L=5.1m
105.59
104.99
43
45
47
49
Tervezett beton folyóka szelvényezés szerinti bal burkolatszélhez igazodva L=190,0 m hosszon

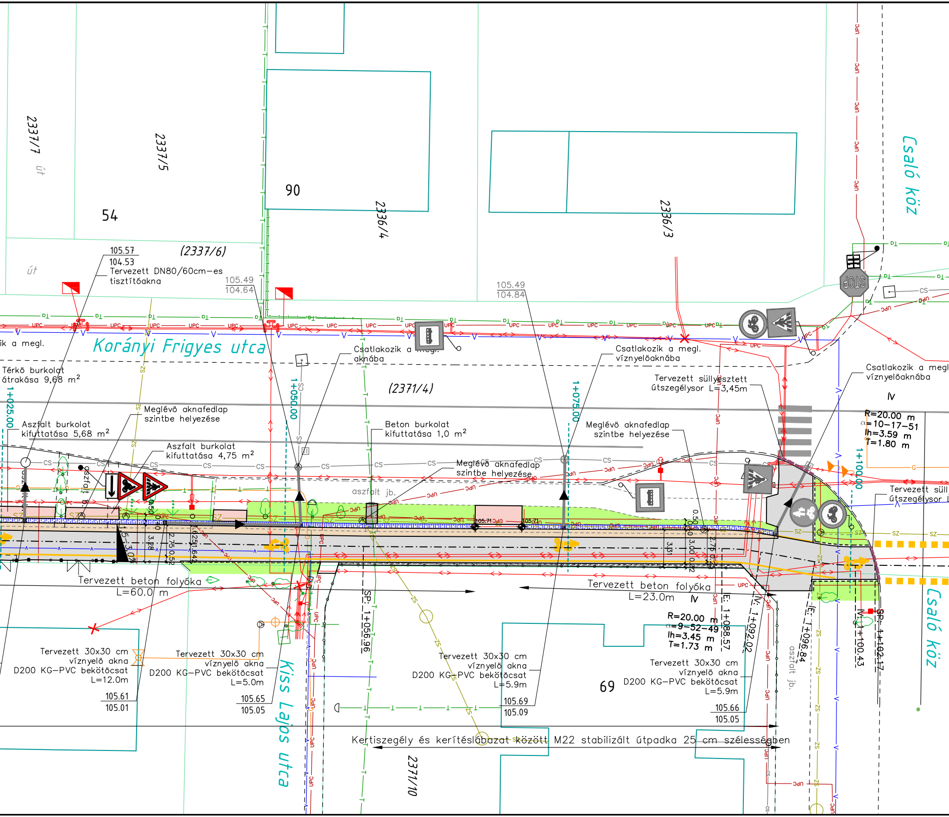
2337/7
út
2337/5
54
90
2336/4
2336/3
Csaló köz
105.57
104.53
Tervezett DN80/60cm–es
tisztítóakna
(2337/6)
út
105.49
104.64
105.49
104.84
STOP
Korányi Frigyes utca
ik a megl.
Térkő burkolat
átrakása 9,68 m²
Csatlakozik a megl.
aknába
Csatlakozik a megl.
víznyelőaknába
Tervezett süllyesztett
útszegélysor L=3,45m
Csatlakozik a megl.
víznyelőaknába
(2371/4)
1+025.00
1+050.00
1+075.00
1+100.00
Aszfalt burkolat
kifuttatása 5,68 m²
Meglévő aknafedlap
szintbe helyezése
Aszfalt burkolat
kifuttatása 4,75 m²
Beton burkolat
kifuttatása 1,0 m²
Meglévő aknafedlap
szintbe helyezése
Meglévő aknafedlap
szintbe helyezése
R=20.00 m
α=10–17–51
lh=3.59 m
T=1.80 m
Tervezett süll
útszegélysor L
aszfalt jb.
aszfalt jb.
Tervezett beton folyóka
L=60.0 m
Tervezett beton folyóka
L=23.0m
R=20.00 m
α=9–52–49
lh=3.45 m
T=1.73 m
SP: 1+056.96
E: 1+088.57
V: 1+092.02
E: 1+096.84
V: 1+100.43
SP: 1+102.17
Tervezett 30x30 cm
víznyelő akna
D200 KG–PVC bekötőcsat
L=12.0m
105.61
105.01
Tervezett 30x30 cm
víznyelő akna
D200 KG–PVC bekötőcsat
L=5.0m
105.65
105.05
Tervezett 30x30 cm
víznyelő akna
D200 KG–PVC bekötőcsat
L=5.9m
105.69
105.09
69
Tervezett 30x30 cm
víznyelő akna
D200 KG–PVC bekötőcsat
L=5.9m
105.66
105.05
Kiss Lajos utca
Kertiszegély és kerítéslábazat között M22 stabilizált útpadka 25 cm szélességben
2371/10
Csaló köz
105.71
105.71
3.28
2.75
3.31
3.00
2.76
UPC
CS
SZ
ZS

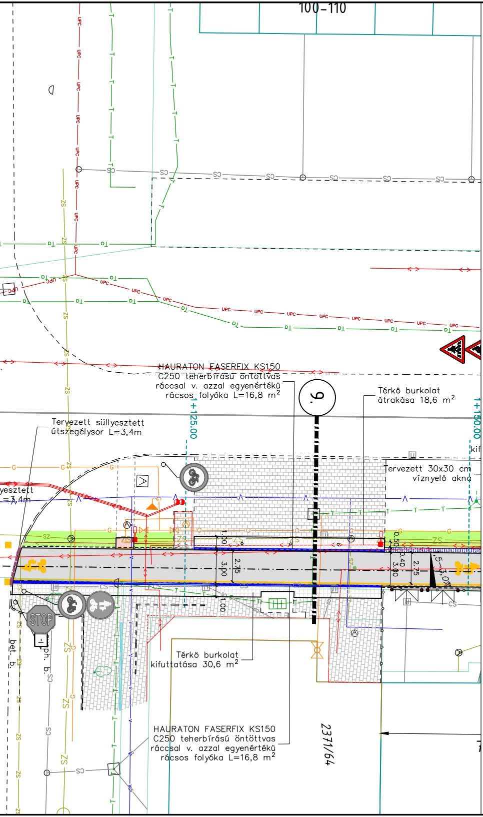
100–110
9.
1+125.00
1+150.00
kif
yesztett
=3,4m
1.00
3.00
2.75
0.50
0.40
3.00
2.75
-3,0%
1.00
STOP
bet. b.
ph. b.
2371/64

HAURATON FASERFIX KS150 C250 teherbírású öntöttvas ráccsal v. azzal egyenértékű rácsos folyóka L=16,8 m^2

Térkő burkolat átrakása 18,6 m^2

Tervezett süllyesztett útszegélysor L=3,4m

Tervezett 30x30 cm víznyelő akna

Térkő burkolat kifuttatása 30,6 m^2

HAURATON FASERFIX KS150 C250 teherbírású öntöttvas ráccsal v. azzal egyenértékű rácsos folyóka L=16,8 m^2

Jelmagyarázat:

	meglévő jogi vonal
	meglévő kerítés
	meglévő aszfalt útburkolat
	meglévő kiemelt szegély
	meglévő járda burkolat
	meglévő támfal, lépcső
	meglévő nyilvántartott épület
	meglévő kapubejáró
V	meglévő szennyvízcsatorna
SZ	meglévő szennyvízcsatorna
	meglévő szennyvíz nyomóvezeték
CS	meglévő csapékcsatorna
G	meglévő gázvezeték
T T	meglévő távközlési földkábel
TI TI	meglévő távközlési légkábel
Ta	meglévő távközlési alépítmény
<>	meglévő kisfeszültségű földkábel
<<>>	meglévő nagyfeszültségű földkábel
<L>	meglévő kisfeszültségű légkábel
<<L>>	meglévő nagyfeszültségű légkábel
UPC UPC	meglévő UPC TV földkábel
DIGITV	meglévő DIGITV TV földkábel
T • T	meglévő TÁVHŐ vezeték
	meglévő tűzcsap, tolózár, elzáró szerelvény
	meglévő fa, fasor, bokor, sövény
	telefonaknák, telefon kábelkő
	gömbcsap, tolózár, potenciál mérő, szagló
	meglévő elektromos, közvilágítási oszlop
	meglévő távközlési oszlop

	tervezett burkolatszél
	tervezett járda tengely
	tervezett padka
	tervezett kertiszegély
	tervezett kiemelt útszegély
	tervezett süllyesztett útszegély
	tervezett parkolást gátló korlát
	tervezett új járdaburkolat (teljes pályaszerkezet)
	tervezett járdafelújítás (aszfalt kopóréteg csere)
▨	tervezett járdafelújítás burkolat erősítéssel
	tervezett aszfalt kifuttatás
	tervezett beton kifuttatás
	tervezett térkő kifuttatás
🟩	tervezett zöldfelület
	tervezett M22 padkastabilizáció
	tervezett beton/rácsos folyóka
	tervezett rácsos folyóka
	tervezett D200 KG–PVC bekötőcsatorna
	tervezett 30x30 cm–es víznyelőakna
○	tervezett 80/60 cm–es tisztítóakna
	tervezett kerékpáros útburkolati jelek
STOP	meglévő és tervezett forgalomszabályozási jelzőtábla
1.	mintakeresztszelvény helye

Megjegyzés:

A tervezett kerékpárút kivitelezése során kiemelt figyelmet kell fordítani a meglévő kapubejárók megközelítésére, azok vízelvezetésének biztosításával. A tervezett folyóka hosszesését olyan módon kell kialakítani, hogy azokban a csapadékvíz lefolyási iránya a víznyelőaknák irányába történjen.
A tervezett kerékpárút keresztirányú esése a vízelvezetés biztosítása és a meglévő létesítményekhez történő csatlakoztatás érdekében szükség szerint változtatható.

Felhívjuk a figyelmet, hogy a meglévő közművek helyzete a közmünyilvántartás pontatlansága miatt bizonytalan, ezért a kivitelezés megkezdése elött azokat az üzemeltetök szakfelügyelete jelenlétében fel kell tárni!

MEGRENDELŐ

Nyíregyháza Megyei Jogú Város Önkormányzata
4400 Nyíregyháza, Kossuth tér 1.
telefon: +36 52 524 010

TERVEZŐ, VEZETŐ TAG

"KÖRÉPTERV" Környezetvédelmi és Építőmérnöki Szolgáltató KFT.
4400 Nyíregyháza, Selyem u. 21./B., I./2.
Nyilvántartási szám: C-15-000125
e-mail: info@korepterv.hu

TERVSZÁM 2017/426

TERVEZŐ, TAG

"BÍRÓ ÉS TÁRSA" Tervező és Szolgáltató KFT.
4400 Nyíregyháza, Szegfű u. 73/A, II./2.
Nyilvántartási szám: C-15-09061895
e-mail: biroestarsa@biroestarsa.hu

TERVSZÁM 2017/50

TERVEZŐ, TAG

VIASYS-PLAN Szolgáltató KFT.
4551 Nyíregyháza, Ezüstfenyő u. 19.
e-mail: szikszay.zoltan@gmail.com

TERVSZÁM U-101-105/2017

TERVEZÉSI MUNKA TÁRGYA

"Területi infrastruktúrális fejlesztések" keretében megvalósítandó lakó utcák fejlesztése, útfelújítás, járdafelújítás, kerékpárforgalmi létesítmények felújításához kapcsolódóan kivitelezési tervdokumentáció készítése

TERV MEGNEVEZÉSE

KORÁNYI FRIGYES UTCA JÁRDA ÉS KERÉKPÁRÚT BURKOLAT FELÚJÍTÁSA
KIVITELI TERV

RAJZ MEGNEVEZÉSE

Útépítési helyszínrajz IV.

Tervező	Tervező	Tervező munkatárs	Tervező munkatárs	Tervező munkatárs
Korcsmáros Rudolf KÉ-K/15-0748		Horváthné Jámbor Hajnalka	Nagy Réka	Urbán Roland

VEZETŐ TERVEZŐ

IFJ. MAJOR FERENC
KÉ-K/15-0229
VZ-TEL/15-0229

TERVFAJTA Kiviteli terv

DÁTUM 2017.11.

LÉPTÉK M=1:250

RAJZSZÁM U-3.2.4